

СРЕДЊОРОЧНИ ПЛАН
ОПШТИНЕ КРУПАЊ
ОД 2024. ДО 2026. ГОДИНЕ

Садржај:

Листа скраћеница 2

Увод 3

1. Основне информације о обвезнику средњорочног планирања 4

1.1. Основни подаци 4

1.2. Надлежности општине Крупањ 4

1.3 Организациона структура општине Крупањ 6

1.4 Организација и систематизација радних места у Општинској управи 8

1.4.1. Унутрашња организација Општинске управе Крупањ 8

1.4.2. Преглед систематизованих радних места 9

1.5 Јавна предузећа и установе општине Крупањ 17

1.5.1. Јавна предузећа 17

1.5.2. Јавне установе 18

1.6 Списак докумената јавних политика и докумената развојног планирања 19

2. Табеларни приказ мера и активности 20

ЕКОНОМСКИ РАЗВОЈ- Пољопривреда, туризам и привреда 20

ИНФРАСТРУКТУРА И ЗАШТИТА ЖИВОТНЕ СРЕДИНЕ 27

ДРУШТВЕНИ РАЗВОЈ 33

3. Прилози средњорочном плану 41

3.1. Опис нових мера и активности 41

3.2. Средњорочни оквир расхода обвезника средњорочног планирања по програмској класификацији и мерама и активностима из средњорочног плана 42

3.3. Ризици и предуслови за остварење мера 47

Листа скраћеница

ЈЛС	Јединица локалне самоуправе
ЛС	Локална самоуправа
Правилник	Правилник о организацији и систематизацији радних места у Општинској управи, Општинском правобранилаштву и интерној ревизији општине Крупањ
Општина	Општина Крупањ
ПППП	Привремени и повремени послови
СКГО	Стална конференција градова и општина
ЕУ	Европска унија

Увод

Законом о планском систему Републике Србије[1] уведена је обавеза израде и доношења средњорочног плана, између осталих и за јединице локалне самоуправе (члан 26. наведеног *Закона*). Истим чланом је уведена обавеза израде и објављивања средњорочног плана до 31. јануара текуће године на интернет страници обвезника средњорочног планирања.

Средњорочни план Општине Крупањ од 2024. до 2026.године је израђен у складу са *Уредбом о методологији за израду средњорочних планова*[2], којом је прописана обавезна форма и садржина средњорочног плана. То је први средњорочни план који је Општина Крупањ израдила. Урађен је уз подршку *Програма „Повећање кредибилитета планирања, програмског буџетирања и контроле извршења јавних расхода на локалном нивоу у Србији – ЕУ Exchange 6".* Програм *EU Exchange 6* финансира Европска унија у оквиру националног Програма ИПА 2019 и спроводи се у режиму директног управљања, што значи да Делегација ЕУ у Србији има најзначајнија управљачка овлашћења. Кључне ресорно надлежне институције на националном нивоу јесу Министарство финансија и Републички секретаријат за јавне политике, уз Министарство државне управе и локалне самоуправе и Министарство за европске интеграције. Као и у претходним фазама, Стална конференција градова и општина – Савез градова и општина Србије (СКГО) има улогу имплементационог партнера и непосредне одговорности у погледу реализације планираних програмских активности.

У складу са чланом 23. *Уредбе*, овај план је одобрен и усвојен од стране Скупштине општине Крупањ на седници одржаној дана 26.06.2024. године.

[1] „Службени гласник РС", број 30/2018
[2] „Службени гласник РС", број 8/2019

1.Основне информације о обвезнику средњорочног планирања

1.1. Основни подаци[3]

Назив органа:	**Општинска управа Крупањ**
Седиште органа:	Маршала Тита 2, 15314, Крупањ
Матични број:	07170262
ПИБ:	102678938
Електронска адреса:	krupanjso1@mts.rs
Веб сајт:	https://www.krupanj.org.rs/

Информатори о раду органа Општине се објављују у електронској верзији на интернет презентацији Општине Крупањ и могу се преузети са веб адресе информатора (линк:https://informator.poverenik.rs/informator?org=pJW4M9yG3B2dcAnvu). Информатор о раду Општинске управе први пут је објављен у новембру 2022. године, а подаци у њему ажурирани су последњи пут са стањем на дан 28.05.2024. године.

Општина има свој празник „Дан општине Крупањ“ који се обележава 21. септембра.

1.2. Надлежности општине Крупањ

Општина, преко својих органа, у складу са Уставом и Законом[4]:

1) доноси статут, буџет и завршни рачун, просторни и урбанистички план и план развоја Општине, као и стратешке планове и програме локалног економског развоја;

2) уређује и обезбеђује обављање и развој комуналних делатности, локални превоз, коришћење грађевинског земљишта и пословног простора;

3) стара се о изградњи, реконструкцији, одржавању и коришћењу некатегорисаних и општинских путева, као и улица и других јавних објеката од општинског значаја;

4) стара се о задовољавању потреба грађана у области просвете (предшколско васпитање и образовање и основно и средње образовање и васпитање), научно-истраживачке иновационе делатности, културе, здравствене и социјалне заштите, дечије заштите, спорта и физичке културе;

5) обезбеђује остваривање посебних потреба особа са инвалидитетом и заштиту права осетљивих група;

[3]Извор: Информатор о раду Општинске управе Крупањ, 08. јун 2023. године
[4]Извор: Статут општине Крупањ („Службени лист општине Крупањ”, број 19/08 и 28/16)

6) стара се о развоју и унапређењу туризма, занатства, угоститељства и трговине;

7) доноси и реализује програме за подстицање локалног економског развоја, предузима активности за одржавање постојећих и привлачење нових инвестиција и унапређује опште услове пословања;

8) стара се о заштити животне средине, заштити од елементарних и других непогода, заштити културних добара од значаја за Општину;

9) стара се о заштити, уређењу и коришћењу пољопривредног земљишта и спроводи политику руралног развоја;

10) стара се о остваривању, заштити и унапређењу људских и мањинских права, родној равноправности, као и о јавном информисању у Општини;

11) образује и уређује организацију и рад органа, организација и служби за потребе Општине, организује службу правне помоћи грађанима;

12) утврђује симболе Општине и њихову употребу;

13) управља општинском имовином и утврђује стопе изворних прихода, као и висину локалних такси;

14) прописује прекршаје за повреде општинских прописа;

15) обавља и друге послове од локалног значаја одређене законом, као и послове од непосредног интереса за грађане, у складу са Уставом, законом и овим статутом.

Послови из надлежности општина утврђени Уставом и законом, ближе су одређени Јединственим пописом послова јединица локалне самоуправе који обезбеђује министарство надлежно за локалну самоуправу у складу са законом (Министарство државне управе и локалне самоуправе).

Јединствени попис послова на локалном нивоу власти[5] садржи изворне и поверене послове у одређеним областима, и служи иденфитикацији надлежности локалне управе, ефикаснијој примени прописа, а у коначном, као аналитички и плански алат, и функционалнијој расподели послова између различитих нивоа власти. Поред наведеног јединствени попис послова садржи, тачан законски опис посла, правни основ (потпун назив закона и број члана закона којим је посао утврђен), као и надлежни орган који тај посао обавља.

Јединствени попис послова обухвата следеће области: финансије, грађевинарство и инфраструктура, просторно планирање, јавно информисање, јавни превоз, комунална делатност, култура, наука и технолошки развој, одбрана, ванредне ситуације, тајност података, образовање, омладина, општа управа, пољопривреда, привреда и регионални развој, радни односи, запошљавање, борачка питања, рударство и геолошка истраживања, саобраћај, локална самоуправа, лични статус грађана, лична стања грађана, вођење

[5] https://mduls.gov.rs/obavestenja/jedinstveni-popis-poslova-na-loklanom-nivou-vlasti/

матичних књига и изборна права, социјална заштита, спорт, становање, трговина, туризам и угоститељство, телекомуникације, ветерина, здравство, заштита животне средине, енергетика, инспекцијски надзор управне инспекције. Јединствени попис послова ажуриран је закључно са септембром 2019. године.

1.3 Организациона структура општине Крупањ

Органи Општине Крупањ су:

- Скупштина општине
- Председник Општине
- Општинско веће
- Општинско правобранилаштво и
- Општинска управа.

Послове Општине врше органи Општине у оквиру своје надлежности утврђене законом и **Статутом**[6]општине Крупањ. Статутом је прописана и надлежност органа Општине у вези поступка израде и усвајања документа развојног планирања и докумената јавних политика. У члану 40. став 1. тачка 4. Статута, прописано је да Скупштина општине „доноси план развоја Општине, планске документе јавних политика, ***средњорочне планове*** и друге планске документе, у складу са законом".

Општинско веће општине Крупањ чине председник општине, заменик председника општине и 5 чланова, што је у складу са одредбама Закона о локалној самоуправи. Чланови Општинског већа нису формално задужени за одређене области, али су активни учесници процеса развојног планирања тако што се постављају на чело радних тела која израђују предлоге аката из области развојног планирања, што сами израђују предлоге и учествују у изради докумената која обједињују планове и програме из више области од значаја за развој Општине.

Одлука о организацији Општинске управе општине Крупањ[7] је у сагласности са Статутом општине. Надлежности Општинске управе у Одлуци су истоветне надлежностима утврђеним у Статуту. Одлуком је предвиђено да се у Општинској управи образују унутрашње организационе јединице за вршење сродних послова и кабинет председника општине као посебна организациона јединица. Основна унутрашња организациона јединица је **одељење**. У оквиру одељења могу се образовати уже организационе јединице, као што су одсек, група или канцеларија чији ће послови бити одређени Правилником о унутрашњој организацији и систематизацији. Општинском управом руководи начелник.[8]

Општинска управа има 3 основне организационе јединице, одељења:

[6]Извор: Статут општине Крупањ („Службени лист општине Крупањ", број 19/08 и 28/16)
[7]Извор: Одлука о организацији Општинске управе општине Крупањ („Сл. лист општине Крупањ" бр. 24/2019)
[8] Извор: Информатор о раду Општинске управе Крупањ, 28. мај 2024. године

- ❖ Одељење за општу управу, друштвене делатности, послове органа општине и заједничке послове;
- ❖ Одељење за привреду, локални економски развој, финансије и буџет;
- ❖ Одељење за инспекцијске, стамбено-комуналне, имовинско-правне послове, урбанизам и грађевинарство.

Слика 1: Приказ организационих јединица органа, односи надређености и подређености који међу њима постоје

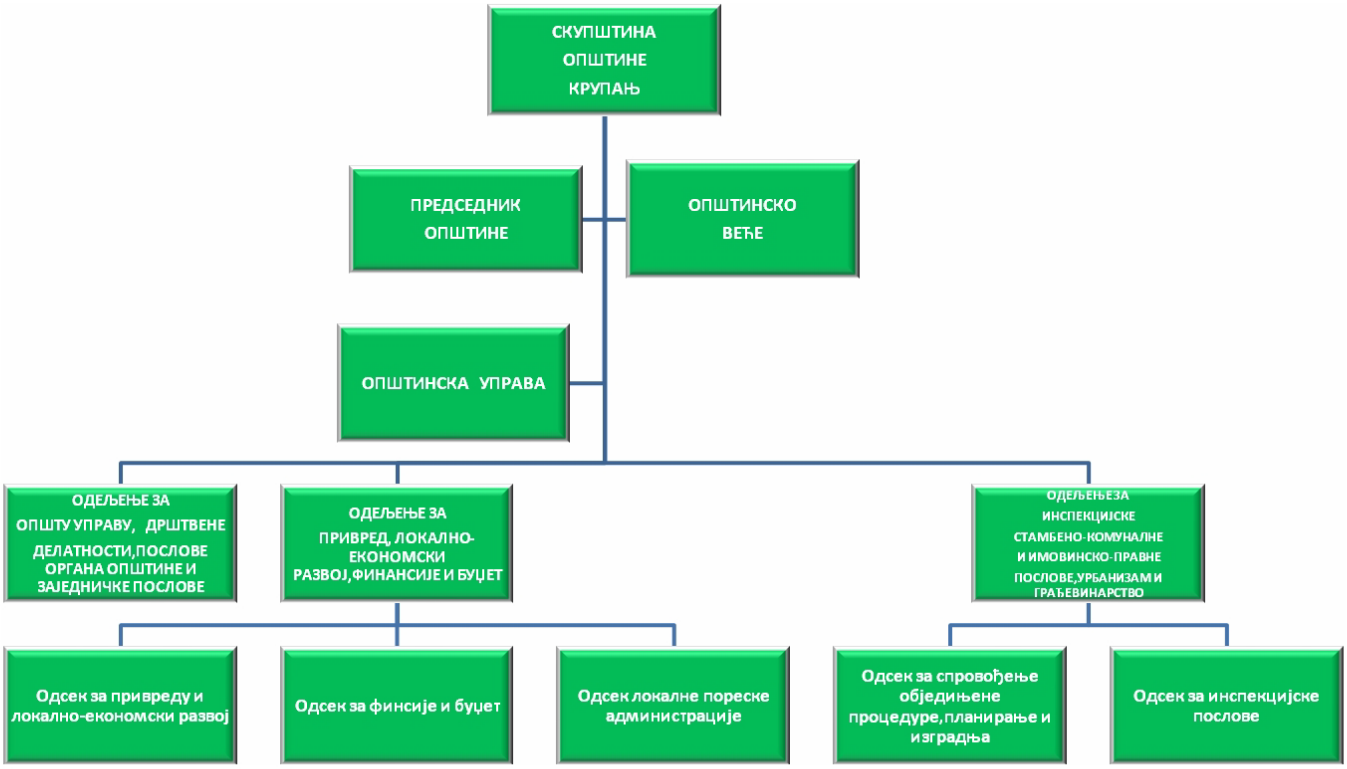

Извор: Информатор о раду Општинске управе Крупањ, 28. мај 2024. године

Одлуком је предвиђено да се унутар одељења могу образовати одсеци, групе или канцеларије као уже организационе јединице. У Одлуци нису прописани критеријуми за образовање, нити се наводе уже организационе јединице, већ је предвиђено да се унутрашња организација и систематизација радних места у Општинској управи уређује **Правилником о унутрашњој организацији и систематизацији радних места**[9].

[9] „Сл. лист општине Крупањ“ број 22/2022

1.4 Организација и систематизација радних места у Општинској управи

Општинско веће је дана 17.10.2022. усвојило Правилник о организацији и систематизацији радних места у Општинској управи, Општинском правобранилаштву и интерној ревизији општине Крупањ[10]. Правилник је усаглашен са Статутом општине Крупањ и Одлуком о организацији Општинске управе општине Крупањ.

1.4.1. Унутрашња организација Општинске управе Крупањ

У Правилнику се изричито наводи да се Општинска управа организује као јединствен орган, а да се за вршење сродних послова образује одељење као основна организациона јединица. Што се тиче **ужих организационих јединица**, Правилником је предвиђено да се, ако природа и обим послова налажу, унутар основних унутрашњих организационих јединица могу образовати уже организационе јединице - одсеци, а унутар одсека - групе. Правилником је предвиђено да се, за обављање одређених послова из надлежности општинске управе, посебно у вези са остваривањем права грађана, локалног економског развоја, реализације политике за младе, могу унутар основне организационе јединице образовати **канцеларије**. Канцеларије се могу образовати и у месним заједницама, као организациони облик Општинске управе за обављање послова из надлежности општине.

Уже организационе јединице нису образоване у свим одељењима. Уже организационе јединице су:

1. У Одељењу за привреду, локални економски развој, финансије и буџет

- Одсек за привреду и локални економски развој;
- Одсек за финансије и буџет;
- Одсек локалне пореске администрације.

2. У Одељењу за инспекцијске, стамбено-комунално, имовинско-правне послове, урбанизам и грађевинарство

- Одсек за спровођење обједињене процедуре, планирање и изградњу;
- Одсек за инспекцијске послове.

У Одељењу за општу управу, друштвене делатности, послове органа општине и заједничке послове **нису образоване уже организационе јединице.**

[10] „Сл. лист општине Крупањ“ број 22/2022

Слика 2: Организација Општинске управе општине Крупањ по Правилнику о унутрашњој организацији и систематизацији радних места



Извор: Правилник о организацији и систематизацији радних места у Општинској управи, Општинском правобранилаштву и интерној ревизији општине Крупањ

1.4.2. Преглед систематизованих радних места

Радним местима у Општинској управи предвиђеним Правилником обезбеђено је обављање послова из изворне и поверене надлежности локалне самоуправе у највећој могућој мери. Укупан број радних места систематизованих Правилником о организацији и систематизацији радних места у ОУ Крупањ је **приказан у наредној табели:**

Табела 1: Табеларни приказ систематизованих радних места са звањем и врстом радних места

Функционери - изабрана и постављена лица	**Број радних места**	**Број функционера**
	1	**1**
Укупно:	**1 радно место**	**1 функционер**

Службеник на положају – I група	**1 радно место**	**1 службеника**
Службеник на положају – II група	**1 радно место**	**1 службеника**

Службеници - извршиоци	**Број радних места**	**Број службеника**
Самостални саветник	8	8
Саветник	12	13
Млађи саветник	6	6
Сарадник	13	14
Млађи сарадник	1	1
Виши референт	2	2
Референт	1	1
Млађи референт	0	0
Укупно:	**45 радних места**	**47 службеника**
Намештеници	**Број радних места**	**Број намештеника**
Прва врста радних места		
Друга врста радних места		
Трећа врста радних места		
Четврта врста радних места	1	1
Пета врста радних места	6	6
Укупно:	**7 радних места**	**7 намештеника**

Извор: Правилник о организацији и систематизацији радних места у Општинској управи, Кабинету председника општине и Општинском правобранилаштву општине Крупањ

Укупан број систематизованих радних места у **Општинској управи** је 52, а број извршилаца је 54 и то :

- 2 службеника на положају,
- 45 службеника на извршилачким радним местима и
- 7 на радним местима намештеника

Укупан број систематизованих радних места у **Кабинету председника општине** је 2 и то:

- 1 постављено лице (помоћник председника општине)
- 1 службеник на извршилачком радном месту

Укупан број систематизованих радних места у **Општинском правобранилаштву** је 1 и то: 1 функционер.

Укупан број систематизованих радних места у **Интерној ревизији** је 1 и то: 1 службеник на извршилачком радном месту.

Табела 2. Попуњеност систематизованих радних места у Општинској управи

Р. бр.	Р. бр. и назив радног места	Систематизовано	Попуњено	Ангажовање директно од ЈЛС	Неодређено	Одређено	Уговор о ППП	Уговор о делу	Др.врсте уговора (преко Агенције)
ЈЕДИНСТВЕНА ОПШТИНСКА УПРАВА									
1.	НАЧЕЛНИК ОПШТИНСКЕ УПРАВЕ - службеник на положају I група	1	1			1			
2.	ЗАМЕНИК НАЧЕЛНИКА ОПШТИНСКЕ УПРАВЕ-службеник на положају II група	1	0			0			
ОДЕЉЕЊЕ ЗА ОПШТУ УПРАВУ, ДРУШТВЕНЕ ДЕЛАТНОСТИ, ПОСЛОВЕ ОРГАНА ОПШТИНЕ И ЗАЈЕДНИЧКЕ ПОСЛОВЕ									
3.	1. РУКОВОДИЛАЦ ОДЕЉЕЊАЗА ОПШТУ УПРАВУ, ДРУШТВЕНЕ ДЕЛАТНОСТИ, ПОСЛОВЕ ОРГАНА ОПШТИНЕ И ЗАЈЕДНИЧКЕ ПОСЛОВЕ-самостални саветник	1	1		1				
4.	2. ПРУЖАЊЕ ПРАВНЕ ПОМОЋИ-саветник	1	0		0				
5.	3. СТРУЧНО АДМИНИСТРАТИВНИ ПОСЛОВИ ПРЕДСЕДНИКА ОПШТИНЕ И ОПШТИНСКОГ ВЕЋА-сарадник	1	1		1				
6.	4. ПОСЛОВИ ЛИЧНОГ СТАТУСА ГРАЂАНА И ПОСЛОВИ БОРАЧКО-ИНВАЛИДСКЕ ЗАШТИТЕ-сарадник	1	1		1				
7.	5. ПОСЛОВИ УПРАВЉАЊА ЉУДСКИМ РЕСУРСИМА-	1	1		1				
8.	6. ПРУЖАЊЕ ПРАВНЕ ПОМОЋИ МЕСНИМ ЗАЈЕДНИЦАМА И БЕЗБЕДНОСТ И ЗДРАВЉЕ НА РАДУ	1	0		0				
9.	7. ПОСЛОВИ ПЛАНИРАЊА ОДБРАНЕ И ПЛАНИРАЊА ЗАШТИТЕ ОД ЕЛЕМЕНТАРНИХ	1	1		1				

Р. бр.	Р. бр. и назив радног места	Систематизовано	Попуњено	Ангажовање директно од ЈЛС	Неодређено	Одређено	Уговор о ППП	Уговор о делу	Др.врсте уговора (преко Агенције)
	НЕПОГОДА- саветник								
10.	8. ПОСЛОВИ УТВРЂИВАЊА ПОРОДИЉСКИХ ПРАВА И ПРАВА НА РОДИТЕЉСКИ И ДЕЧИЈИ ДОДАТАК-саветник	1	1		1				
11.	9. ПОСЛОВИ ЛОКАЛНЕ КАНЦЕЛАРИЈЕ ЗА МЛАДЕ-млађи сарадник	1	0		0				
12.	10. МАТИЧАР ЗА МАТИЧНО ПОДРУЧЈЕ КРУПАЊ-саветник	1	0		0				
13.	11. МАТИЧАР ЗА МАТИЧНО ПОДРУЧЈЕ ЗАВЛАКА-виши референт	1	1		1				
14.	12. ПОСЛОВИ ПИСАРНИЦЕ И АРХИВЕ И ЗАМЕНИК МАТИЧАРА ЗА МАТИЧНО ПОДРУЧЈЕ КРУПАЊ-сарадник	1	1		1				
15.	13. ПОСЛОВИ ПИСАРНИЦЕ И АРХИВЕ И ЗАМЕНИК МАТИЧАРА ЗА МАТИЧНО ПОДРУЧЈЕ ЗАВЛАКА-сарадник	1	1		1				
16.	14. СКУПШТИНСКИ ПОСЛОВИ И ПОСЛОВИ АЖУРИРАЊА БИРАЧКИХ СПИСКОВА-млађи саветник	1	2		1	1			
17.	15. АДМИНИСТРАТОР ИНФОРМАЦИОНИХ СИСТЕМА И ТЕХНОЛОГИЈА-виши референт	1	1		1				
18.	16. ДАКТИЛОГРАФ ЗА ПОТРЕБЕ ФУНКЦИОНЕРА-намештеник пете групе	1	1		1				
19.	17. ТЕХНИЧКИ СЕКРЕТАР ЗА ПОТРЕБЕ ФУНКЦИОНЕРА-референт	1	1		1				
20.	18. ДАКТИЛОГРАФ ЗА ПОТРЕБЕ ОПШТИНСКОГ ВЕЋА И СКУПШТИНЕ- намештеник пете	1	0		0				

Р. бр.	Р. бр. и назив радног места	Систематизовано	Попуњено	Ангажовање директно од ЈЛС	Неодређено	Одређено	Уговор о ППП	Уговор о делу	Др.врсте уговора (преко Агенције)
	групе								
21.	19. ВОЗАЧ МОТОРНОГ ВОЗИЛА- намештеник четврте групе	1	0		0				
22.	20. ПОРТИР И ТЕЛЕФОНИСТА- намештеник пета група	1	0		0				
23.	21. ПОСЛОВИ ОДРЖАВАЊА УРЕЂАЈА И ИНСТАЛАЦИЈА И ЛОЖАЧ- намештеник пета група	1	1		1				
24.	22. КУРИР- намештеник пета група	1	1		1				
25	23. ПОСЛОВИ УМНОЖАВАЊА МАТЕРИЈАЛА- намештеник пета група	1	1		1				
ОДЕЉЕЊЕ ЗА ПРИВРЕДУ И ЛОКАЛНО-ЕКОНОМСКИ РАЗВОЈ									
ОДСЕК ЗА ПРИВРЕДУ И ЛОКАЛНО-ЕКОНОМСКИ РАЗВОЈ									
26.	1. РУКОВОДИЛАЦ ОДЕЉЕЊА ЗА ПРИВРЕДУ И ЛОКАЛНО-ЕКОНОМСКИ РАЗВОЈ, ФИНАНСИЈЕ И БУЏЕТ- самостални саветник	1	1		1				
27.	2. ШЕФ ОДСЕКА ЗА ПРИВРЕДУ И ЛОКАЛНО ЕКОНОМСКИ РАЗВОЈ-саветник	1	0		0				
28.	3. ПОСЛОВИ ПОДРШКЕ ЛОКАЛНО ЕКОНОМСКОМ РАЗВОЈУ И ИНФОРМИСАЊУ- саветник	2	2		2				
29.	4. ПОСЛОВИ РАЗВОЈА ПОЉОПРИВРЕДЕ И ЗАШТИТЕ ЖИВОТНЕ СРЕДИНЕ- саветник	1	1		1				
30.	5. ПОСЛОВИ ПОДРШКЕ ПОЉОПРИВРЕДИ, ВОДОПРИВРЕДИ, ШУМАРСТВУ, ВЕТЕРИНАРСТВУ, ЛОВУ И РИБОЛОВУ-самостални саветник	1	1		1				
31.	6. ПОСЛОВИ ЗА ПРЕДУЗЕТНИШТВО, ТУРИЗАМ,	1	0		0				

Р. бр.	Р. бр. и назив радног места	Систематизовано	Попуњено	Ангажовање директно од ЈЛС	Неодређено	Одређено	Уговор о ППП	Уговор о делу	Др.врсте уговора (преко Агенције)
	ТРГОВИНУ, УГОСТИТЕЉСТВО, ЗАНАТСТВО, САОБРАЋАЈ И ПРУЖАЊЕ ПОМОЋИ УДРУЖЕЊИМА ГРАЂАНА-сарадник								
32.	7. ПОСЛОВИ ЗА ТУРИЗАМ И ЕКОЛОГИЈУ-млађи саветник	1	1		1				
ОДСЕК ЗА ФИНАНСИЈЕ И БУЏЕТ									
33.	1. ШЕФ ОДСЕКА ЗА ФИНАНСИЈЕ И БУЏЕТ-самостални саветник	1	1		1				
34.	2. ПОСЛОВИ БУЏЕТА И ТРЕЗОРА- самостални саветник	1	1		1				
35.	3. ЛИКВИДАТОР-сарадник	1	1		1				
36.	4. ГЛАВНИ КОНТИСТА ГЛАВНЕ КЊИГЕ ТРЕЗОРА- млађи саветник	1	0		0				
37.	5. ОБРАЧУН ПЛАТА, НАКНАДА И ДРУГИХ ЛИЧНИХ ПРИХОДА И ПОСЛОВИ БЛАГАЈНЕ-виши референт	1	1		1				
38.	6. ФИНАНСИЈСКИ ПОСЛОВИ СА ИНДИРЕКТНИМ БУЏЕТСКИМ КОРИСНИЦИМА-сарадник	1	1		1				
39.	РАЧУНОВОЂА ЗА МЕСНЕ ЗАЈЕДНИЦЕ- млађи саветник	1	2		1	1			
ОДСЕК ЛОКАЛНЕ ПОРЕСКЕ АДМИНИСТРАЦИЈЕ									
40.	1. ШЕФ ОДСЕКА ЛОКАЛНЕ ПОРЕСКЕ АДМИНИСТРАЦИЈЕ-саветник	1	1		1				
41.	2. ПОСЛОВИ КОНТРОЛЕ НАПЛАТА ЛОКАЛНИХ ЈАВНИХ ПРИХОДА-саветник	1	1		1				
42.	3. ПОСЛОВИ НАПЛАТЕ ЛОКАЛНИХ ЈАВНИХ ПРИХОДА-млађи саветник	1	1		1				

Р. бр.	Р. бр. и назив радног места	Систематизовано	Попуњено	Ангажовање директно од ЈЛС	Неодређено	Одређено	Уговор о ППП	Уговор о делу	Др.врсте уговора (преко Агенције)
43.	4. ПОСЛОВИ УТВРЂИВАЊА ЛОКАЛНИХ ЈАВНИХ ПРИХОДА-сарадник	2	2		2				
ОДЕЉЕЊЕ ЗА ИНСПЕКЦИЈСКЕ, СТАМБЕНО-КОМУНАЛНЕ, ИМОВИНСКО-ПРАВНЕ ПОСЛОВЕ, УРБАНИЗАМ И ГРАЂЕВИНАРСТВО									
ОДСЕК ЗА СПРОВОЂЕЊЕ ОБЈЕДИЊЕНЕ ПРОЦЕДУРЕ, ПЛАНИРАЊЕ И ИЗГРАДЊУ									
44.	1. РУКОВОДИЛАЦ ОДЕЉЕЊА ЗАИНСПЕКЦИЈСКЕ, СТАМБЕНО-КОМУНАЛНЕ, ИМОВИНСКО-ПРАВНЕ ПОСЛОВЕ, УРБАНИЗАМ И ГРАЂЕВИНАРСТВО-самостални саветник	1	1		1				
45.	2. ШЕФ ОДСЕКА ЗА СПРОВОЂЕЊЕ ОБЈЕДИЊЕНЕ ПРОЦЕДУРЕ, ПЛАНИРАЊА И ИЗГРАДЊУ-самостални саветник	1	1		1				
46.	3. ИМОВИНСКО-ПРАВНИ ПОСЛОВИ- самостални саветник	1	0		0				
47.	4. УРБАНИЗАМ И ГРАЂЕВИНАРСТВО- сарадник	1	1		1				
ОДСЕК ЗА ИНСПЕКЦИЈСКЕ ПОСЛОВЕ									
48.	1. ШЕФ ОДСЕКА ЗА ИНСПЕКЦИЈСКЕ ПОСЛОВЕ-САОБРАЋАЈНИ ИНСПЕКТОР-саветник	1	1		1				
49.	2. ГРАЂЕВИНСКИ ИНСПЕКТОР-сарадник	1	1		1				
50.	3. КОМУНАЛНИ ИНСПЕКТОР-сарадник	1	1		1				
51.	4. ТУРИСТИЧКИ ИНСПЕКТОР-млађи саветник	1	1		1				
52.	5. ПОРЕСКИ ИНСПЕКТОР-саветник	1	0		0				
	УКУПНО	**54**	43		40	3			

Табела 3. Попуњеност систематизованих радних места у Кабинету Председника Општине

Р. бр.	Р. бр. и назив радног места	Систематизовано	Попуњено	Ангажованје директно од ЈЛС	Неодређено	Одређено	Уговор о ППП	Уговор о делу	Др.врсте уговора (преко Агенције)
КАБИНЕТ ПРЕДСЕДНИКА ОПШТИНЕ									
1.	ПОМОЋНИК ПРЕДСЕДНИКА ОПШТИНЕ ЗА ЕКОНОМСКИ РАЗВОЈ	1	1			1			
2.	ШЕФ КАБИНЕТА-саветник	1	0			0			
	УКУПНО	**2**	**1**			**1**			

Табела 4. Попуњеност систематизованих радних места у Општинском Правобранилаштву

Р. бр.	Р. бр. и назив радног места	Систематизовано	Попуњено	Ангажованје директно од ЈЛС	Неодређено	Одређено	Уговор о ППП	Уговор о делу	Др.врсте уговора (преко Агенције)
ОПШТИНСКО ПРАВОБРАНИЛАШТВО									
1.	ОПШТИНСКИ ПРАВОБРАНИЛАЦ	1	1		0	1			
	УКУПНО	**1**	**1**		**0**	**1**			

Табела 5. Попуњеност систематизованих радних места на пословима Интерне ревизије

Р. бр.	Р. бр. и назив радног места	Систематизовано	Попуњено	Ангажовање директно од ЈЛС	Неодређено	Одређено	Уговор о ППП	Уговор о делу	Др.врсте уговора (преко Агенције)
ПОСЛОВИ ИНТЕРНЕ РЕВИЗИЈЕ									
1.	ИНТЕРНИ РЕВИЗОР-саветник	1	0		0				
	УКУПНО	**1**	**0**		**0**				

1.5 Јавна предузећа и установе општине Крупањ

1.5.1. Јавна предузећа

Општина је основала два јавна предузећа - ЈП „Пут“ и ЈКП „1. Мај“.

Делатности које обавља ЈП „Пут“:

- припрема програма уређивања и старања о заштити и рационалном коришћењу грађевинског земљишта,
- управљање, одржавање, реконструкција и изградња општинских и некатегорисаних путева, улица и тротоара и објеката на њима на подручју Општине Крупањ,
- одржавање чистоће у насељу Крупањ,
- управљање и одржавање јавном расветом на територији Општине Крупањ
- уређење, одржавање и чишћење паркова, зелених, рекреационих и других јавних површина (парк- шуме, паркови, дворедри травњаци и сл.),
- димничарске услуге и
- управљање и одржавање градским гробљем и сахрањивање

Одлуком СО-е Крупањ о уређењу комуналних делатности на територији општине Крупањ од 22.02.2013. године **Јавном комуналном предузећу „1.Мај“** поверавају се следеће комуналне делатности:

- производња и дистрибуција воде за пиће;
- одржавање и управљање објектима за водоснабдевање града и системом за водоснабдевање;
- изношење смећа и одржавање депоније;
- пречишћавање и одвођење атмосферских и отпадних вода;
- управљање комуналним отпадом;
- управљање пијацама;
- одржавање и управљање отвореним базеном за купање;

- делатност зоохигијене;
- управљање паркиралиштима.

Основна делатност ЈП „Пут“ је 4211-изградња путева и аутопутева и који има 29 запослених, од којих је 22 на неодређено и 7 на одређено време.

Основна делатност ЈКП „1. Мај“ је 3600 - сакупљање, пречишћавање и дистрибуција воде и који има 33 запослених, од којих је 27 на неодређено и 6 на одређено време.

Јавна предузећа учествују у изради планских докумената који се односе на планирање обављања делатности за коју је основано. Стручњаци из јавног предузећа се именују у радне групе или комисије за израду планских докумената, а кадровски капацитет запослених у јавном предузећу је на потребном нивоу за давање предлога и решења у интересу даљег развоја Општине. **Јавна предузећа израђују годишњи програм рада и план пословања.** Програм рада и пословања јавних предузећа се израђује у роковима и у поступку прописаним законом, а на њих Скупштина општине даје сагласност.

1.5.2. Јавне установе

Општина Крупањ је у складу са Законом о јавним службама и секторским законима основала установе у области образовања, културе, социјалне заштите, спорта и туризама. Број установа задовољава потребе локалне самоуправе величине и броја становника каква је Крупањ.

Општина је основала следеће установе:

- **У области образовања:**
  - Предшколска установа „Наша Радост“.
- **У области културе:**
  - Дом културе библиотека „Политика“;
- **У области социјалне заштите:**
  - Центар за социјални рад „21. септембар“ Крупањ
- **У области туризма и спорта:**
  - Туристичко-спортска организација општине Крупањ

Јавне установе учествују у изради планских докумената који се односе на планирање обављања делатности за коју су основана. Стручњаци из јавних установа се именују у радне групе или комисије за израду планских докумената, а кадровски капацитет запослених у њима је на потребном нивоу за давање предлога и решења у интересу даљег развоја Општине у областима за које су основане.

Јавне установе израђују годишње програме рада и финансијске планове. Програми рада и финансијски планови јавних установа се израђују у роковима и у поступку прописаним законом, а на њих Скупштина општине даје сагласност.

1.6 Списак докумената јавних политика и докумената развојног планирања

Општина Крупањ је усвојила План развоја за период 2023-2030. године

Важећа су и следећа планска документа:

- Стратегија социјалне заштите 2021-2025;
- План запошљавања 2024-2026;
- Локални еколошки план 2015-2025;

2. Табеларни приказ мера и активности

ЕКОНОМСКИ РАЗВОЈ- Пољопривреда, туризам и привреда

Посебни циљ 1.1: Одрживи развој пољопривреде заснован на повећаној искоришћености пољопривредних потенцијала и унапређеном квалитету пољопривредне производње							
Плански документ из ког је циљ преузет: План развоја општине Крупањ за период 2023-2030.							
Организациона јединица одговорна за спровођење (координисање спровођења) посебног циља: Одељење за привреду, локални економски развој, финансије и буџет							
Буџетски програм који преузима посебан циљ (шифра и назив): (0101) Програм 5: Пољопривреда и рурални развој							
Показатељ(и) на нивоу посебног циља	**Јединица мере**	**Извор провере**	**Почетна вредност**	**Базна година**	**Циљана вредност у 2024. години**	**Циљана вредност у 2025. години**	**Циљана вредност у 2026. години**
Расходи ЈЛС у програму пољопривреде и руралног развоја (РСД) као % у укупним расходима Општине	%	Завршни рачун Општине	3,6	2022.	3,8	4,0	4,2
Удео пољопривредних газдинстава који користе подстицаје и субвенције у укупном броју пољопривредних газдинстава (%)	%	Евиденција Општине	14,2	2022.	15	15,5	16
Удео површине пољопривредног земљишта датог у закуп у укупној површини пољопривредног земљишта (%)	%	Евиденција Општине	34	2022.	40	45	50

Мера 1.1.1:Подстицаји за развој и унапређење пољопривредне производње							
Плански документ из ког је мера преузета: План развоја општине Крупањ за период 2023-2030.							
Организациона јединица одговорна за спровођење (координисање спровођења) мере:		**Извор финансирања**	**Шифра програма, програмске активности или пројекта у оквиру ког се обезбеђују средства**		**Укупна процењена финансијска средства по изворима финансирања у 000 дин.**		
					2024.	**2025.**	**2026.**
Одељење за привреду, локални економски развој, финансије и буџет		Буџет ЈЛС	0101-0001		20.000,00	37.000,00	37.000,00
Показатељ(и) на нивоу мере	**Јединица мере**	**Извор провере**	**Почетна вредност**	**Базна година**	**Циљана вредност у 2024. години**	**Циљана вредност у 2025. години**	**Циљана вредност у 2026. години**
Број пољопривредних газдинстава која су остварила право на субвенције за вештачко осемењавање уматичених грла	Број	Потписани уговори са корисницима	156	2022.	166	176	176
Број пољопривредних газдинстава која су остварила право на субвенције у физичку имовину пољопривредних газдинстава (прикључне машине, опрема за наводњавање	Број	Потписани уговори са корисницима	197	2022.	200	210	210

…)							
Број пољопривредних газдинстава која су остварила право на субвенције за набавку воћних садница	Број	Потписани уговори са корисницима	18	2022.	0	20	20
Број пољопривредних газдинстава која су остварила право на субвенције за набавку нових трактора	Број	Потписани уговори са корисницима	8	2022.	0	10	10
Број пољопривредних газдинстава која су остварила право на субвенције за подршку младима у руралним подручјима	Број	Потписани уговори са корисницима	14	2022.	15	16	16
Број пољопривредних газдинстава која су остварила право на субвенције за осигурање усева, плодова, животиња и вишегодишњег засада	Број	Потписани уговори са корисницима	18	2022.	19	20	20

Назив активности:	**Организациона јединица која спроводи активност**	**Рок за завршетак активности** ***(квартал и година)***	**Извор финансирања**	**Шифра програма, програмске активности или пројекта**	**Укупна процењена финансијска средства по изворима у 000 дин.**		
					2024.	**2025.**	**2026.**
1.1.1.1. Субвенције за вештачко осемењавање уматичених грла	Одсек за привреду и ЛЕР	IV квартал 2024 IV квартал 2025 IV квартал 2026	Буџет ЈЛС	0101-0001	1.200,00	2.840,00	2.840,00
1.1.1.2. Субвенције у физичку имовину пољопривредних газдинстава (прикључне машине, опрема за наводњавање …)	Одсек за привреду и ЛЕР	IV квартал 2024 IV квартал 2025 IV квартал 2026	Буџет ЈЛС	0101-0001	16.538,00	18.500,00	18.500,00
1.1.1.3. Субвенције за набавку воћних садница	Одсек за привреду и ЛЕР	IV квартал 2024 IV квартал 2025 IV квартал 2026	Буџет ЈЛС	0101-0001	0,00	1.957,00	1.957,00
1.1.1.4. Субвенције за набавку нових трактора	Одсек за привреду и ЛЕР	IV квартал 2024 IV квартал 2025 IV квартал 2026	Буџет ЈЛС	0101-0001	0,00	6.660,00	6.660,00
1.1.1.5. Субвенције за подршку младима у руралним подручјима	Одсек за привреду и ЛЕР	IV квартал 2024 IV квартал 2025 IV квартал 2026	Буџет ЈЛС	0101-0001	1.000,00	5.180,00	5.180,00
1.1.1.6. Субвенције за осигурање усева, плодова, животиња и вишегодишњег засада	Одсек за привреду и ЛЕР	IV квартал 2024 IV квартал 2025 IV квартал 2026	Буџет ЈЛС	0101-0001	1.262,00	1.863,00	1.863,00

Мера 1.1.2:Уређење пољопривредног земљишта и руралне инфраструктуре							
Плански документ из ког је мера преузета: План развоја општине Крупањ за период 2023-2030.							
Организациона јединица одговорна за спровођење (координисање спровођења) мере:		**Извор финансирања**	**Шифра програма, програмске активности или пројекта у оквиру ког се обезбеђују средства**		**Укупна процењена финансијска средства по изворима финансирања у 000 дин.**		
					2024.	**2025.**	**2026.**
Одељење за привреду, локални економски развој, финансије и буџет		Буџет ЈЛС	0101-0002; 0401-0001;		3.078,00	4.200,00	4.260,00
Показатељ(и) на нивоу мере	**Јединица мере**	**Извор провере**	**Почетна вредност**	**Базна година**	**Циљана вредност у 2024. години**	**Циљана вредност у 2025. години**	**Циљана вредност у 2026. години**
Број километара насутог пута годишње	km	Записник о примопредаји изведених радова	10	2022.	10	10	10

Назив активности:	**Организациона јединица која спроводи активност**	**Рок за завршетак активности *(квартал и година)***	**Извор финансирања**	**Шифра програма, програмске активности или пројекта**	**Укупна процењена финансијска средства по изворима у 000 дин.**		
					2024.	**2025.**	**2026.**
1.1.2.1. Насипање атарских путева – од прихода остварених од пољопривредног земљишта	Одсек за привреду и ЛЕР	IV квартал 2024 IV квартал 2025 IV квартал 2026	Буџет ЈЛС	0101-0002	818,00	2.000,00	2.000,00
1.1.2.2. Насипање атарских путева- од рудне ренте	Одсек за привреду и ЛЕР	IV квартал 2024 IV квартал 2025 IV квартал 2026	Буџет ЈЛС	0401-0001	2.260,00	2.260,00	2.260,00

Посебни циљ 1.2: Успостављен систем одрживог развоја туризма у ком су туристички потенцијали препознати и искоришћени у функцији развоја							
Плански документ из ког је циљ преузет: План развоја општине Крупањ за период 2023-2030.							
Организациона јединица одговорна за спровођење (координисање спровођења) посебног циља: Одељење за привреду, локални економски развој, финансије и буџет							
Буџетски програм који преузима посебан циљ (шифра и назив): (1502) Програм 4: Развој туризма							
Показатељ(и) на нивоу посебног циља	**Јединица мере**	**Извор провере**	**Почетна вредност**	**Базна година**	**Циљана вредност у 2024. години**	**Циљана вредност у 2025. години**	**Циљана вредност у 2026. години**
Приходи од туризма у РСД (боравишне таксе)	РСД	Извештај Општине	3.080.080,00	2022.	3.500.000,00	4.000.000,00	4.500.000,00
Удео запослених у сектору услуга смештаја и исхране, као % укупног броја запослених	%	Аналитички сервис ЈЛС	3,3	2021.	3,5	3,8	4,0
Доласци домаћих туриста на годишњем нивоу	Број	ДевИнфо	6.091	2022.	6.300	6.700	7.100

Доласци страних туриста на годишњем нивоу	Број	ДевИнфо	468	2022.	500	600	700
Остварена ноћења домаћих туриста на годишњем нивоу	Број	ДевИнфо	22.014	2022.	25.500	27.000	28.500
Остварена ноћења страних туриста на годишњем нивоу	Број	ДевИнфо	1.557	2022.	1.600	1.850	2.000

Мера 1.2.1:Развијање туристичке понуде општине Крупањ							
Плански документ из ког је мера преузета: Мера утврђенасредњорочним планом							
Организациона јединица одговорна за спровођење (координисање спровођења) мере:		**Извор финансирања**	**Шифра програма, програмске активности или пројекта у оквиру ког се обезбеђују средства**		**Укупна процењена финансијска средства по изворима финансирања у 000 дин.**		
					2024.	**2025.**	**2026.**
Одељење за привреду, локални економски развој, финансије и буџет		Буџет ЈЛС	1502-4015, 1502-4016, 1502-4017, 1502-4018, 1502-4019, 1502-4022, 1502-4059, 1502-4062, 1502-4067		5.042,00	10.348,00	9.548,00
		Министарство за за заштиту животне средине			4.810,00	0,00	0,00
		Министарство трговине, туризма и телекомуникација			12.005,00	0,00	0,00
Показатељ(и) на нивоу мере	**Јединица мере**	**Извор провере**	**Почетна вредност**	**Базна година**	**Циљана вредност у 2024. години**	**Циљана вредност у 2025. години**	**Циљана вредност у 2026. години**
Број посетилаца манифестација	Број	Извештај о реализацији пројеката	3.000	2022.	3.200	3.800	4.000

Назив активности:	**Организациона јединица која спроводи активност**	**Рок за завршетак активности *(квартал и година)***	**Извор финансирања**	**Шифра програма, програмске активности или пројекта**	**Укупна процењена финансијска средства по изворима у 000 дин.**		
					2024.	**2025.**	**2026.**
1.2.1.1. Дани међаша	Одсек за привреду и ЛЕР	IV квартал 2024 IV квартал 2025 IV квартал 2026	Буџет ЈЛС	1502-4016	110,00	110,00	110,00
1.2.1.2. Лазаревдан	Одсек за привреду и ЛЕР	IV квартал 2024 IV квартал 2025 IV квартал 2026	Буџет ЈЛС	1502-4015	200,00	200,00	200,00
1.2.1.3. Плодови Рађевине	Одсек за привреду и ЛЕР	IV квартал 2024 IV квартал 2025 IV квартал 2026	Буџет ЈЛС	1502-4017	700,00	700,00	700,00
1.2.1.4. Учешће на Сајмовима туризма	Одсек за привреду и ЛЕР	IV квартал 2024 IV квартал 2025	Буџет ЈЛС	1502-4018	633,00	633,00	633,00

		IV квартал 2026					
1.2.1.5. Петровдан- вашар у добром потоку	Одсек за привреду и локални економски развој;	IV квартал 2024 IV квартал 2025 IV квартал 2026	Буџет ЈЛС	1502-4022	70,00	70,00	70,00
1.2.1.6. Суфинансирање програма управљања Спомеником природе Ковачевића пећина	Одсек за привреду и ЛЕР	IV квартал 2024 IV квартал 2025 IV квартал 2026	Буџет ЈЛС	1502-4059	1.000,00	7.190,00	6.390,00
			Министарство за заштиту животне средине		4.810,00	0,00	0,00
1.2.1.7. Турист инфо Центар	Одсек за привреду и ЛЕР	IV квартал 2024 IV квартал 2025 IV квартал 2026	Буџет ЈЛС	1502-4062	1.160,00	1.160,00	1.160,00
1.2.1.8. Реконструкција и доградња спомен комплекса Столице	Одсек за привреду и ЛЕР	III квартал 2024	Буџет ЈЛС	1502-4019	884,00	0,00	0,00
			Министарство трговине, туризма и телекомуникација		12.005,00	0,00	0,00
1.2.1.9.НСЗ Јавни радови 2024 (за унапређење туристичке понуде општине)	Одсек за привреду и ЛЕР	III квартал 2024	Средства из осталих извора	1502-4067	285,00	285,00	285,00

Мера 1.2.2:Стварање услова за повећање смештајних капацитета у туризму							
Плански документ из ког је мера преузета: План развоја општине Крупањ за период 2023-2030.							
Организациона јединица одговорна за спровођење (координисање спровођења) мере:		**Извор финансирања**	**Шифра програма, програмске активности или пројекта у оквиру ког се обезбеђују средства**		**Укупна процењена финансијска средства по изворима финансирања у 000 дин.**		
					2024.	**2025.**	**2026.**
Одељење за привреду, локални економски развој, финансије и буџет		Буџет ЈЛС	1502-0002		0,00	2.000,00	2.000,00
Показатељ(и) на нивоу мере	**Јединица мере**	**Извор провере**	**Почетна вредност**	**Базна година**	**Циљана вредност у 2024. години**	**Циљана вредност у 2025. години**	**Циљана вредност у 2026. години**
Број новокатегорисаних лежајева	Број	Апликација Е-туриста	16	2022.	0	25	35

Назив активности:	**Организациона јединица која**	**Рок за завршетак активности**	**Извор финансирања**	**Шифра програма,**	**Укупна процењена финансијска средства по изворима у 000 дин.**

	спроводи активност	*(квартал и година)*		програмске активности или пројекта	2024.	2025.	2026.
1.2.2.1 Подршка грађанима за категоризацију смештаја	Одсек за привреду и локални економски развој;	IV квартал 2026	Буџет ЈЛС	1502-0002	0,00	2.000,00	2.000,00

Мера 1.2.3:Едукација актера у туризму							
Плански документ из ког је мера преузета: План развоја општине Крупањ за период 2023-2030.							
Организациона јединица одговорна за спровођење (координисање спровођења) мере:		**Извор финансирања**	**Шифра програма, програмске активности или пројекта у оквиру ког се обезбеђују средства**		**Укупна процењена финансијска средства по изворима финансирања у 000 дин.**		
					2024.	**2025.**	**2026.**
Одељење за привреду, локални економски развој, финансије и буџет		Буџет ЈЛС	1502-4021		60,00	70,00	80,00
Показатељ(и) на нивоу мере	**Јединица мере**	**Извор провере**	**Почетна вредност**	**Базна година**	**Циљана вредност у 2024. години**	**Циљана вредност у 2025. години**	**Циљана вредност у 2026. години**
Број одржаних семинара/едукација	Број	Извештај Општине	5	2022.	6	7	8

Назив активности:	**Организациона јединица која спроводи активност**	**Рок за завршетак активности** *(квартал и година)*	**Извор финансирања**	**Шифра програма, програмске активности или пројекта**	**Укупна процењена финансијска средства по изворима у 000 дин.**		
					2024.	**2025.**	**2026.**
1.2.4.1. Стручно усавршавање запослених у туризму	Одсек за привреду и локални економски развој;	IV квартал 2024 IV квартал 2025 IV квартал 2026	Буџет ЈЛС	1502-4021	60,00	70,00	80,00

Посебни циљ 1.3: Унапређен привредни амбијент који омогућава боље услове за повећање запослености							
Плански документ из ког је циљ преузет: План развоја општине Крупањ за период 2023-2030.							
Организациона јединица одговорна за спровођење (координисање спровођења) посебног циља: Одељење за привреду, локални економски развој, финансије и буџет							
Буџетски програм који преузима посебан циљ (шифра и назив): (1501) Програм 3: Локални економски развој							
Показатељ(и) на нивоу посебног циља	**Јединица мере**	**Извор провере**	**Почетна вредност**	**Базна година**	**Циљана вредност у 2024. години**	**Циљана вредност у 2025. години**	**Циљана вредност у 2026. години**
Регистровани запослени према општини рада	Број	ДевИнфо	3.192	2021.	3.270	3.410	3.560

Регистровани незапослени	Број	Аналитички сервис ЈЛС	1.285	2023.	1.275	1.254	1.200
Број привредних друштава на 1.000 становника	Број	Аналитички сервис ЈЛС	8	2021.	8,2	8,4	8,5
Број предузетника на 1.000 становника	Број	Аналитички сервис ЈЛС	50	2021.	51	52	53

Мера 1.3.1: Вођење активне политике запошљавања и пружање подршке привредним субјектима на територији Општине							
Плански документ из ког је мера преузета: План развоја општине Крупањ за период 2023-2030.							
Организациона јединица одговорна за спровођење (координисање спровођења) мере:		**Извор финансирања**	**Шифра програма, програмске активности или пројекта у оквиру ког се обезбеђују средства**		**Укупна процењена финансијска средства по изворима финансирања у 000 дин.**		
					2024.	**2025.**	**2026.**
Одељење за привреду, локални економски развој, финансије и буџет		Буџет ЈЛС	1501-0002		5.000,00	5.000,00	5.000,00
Показатељ(и) на нивоу мере	**Јединица мере**	**Извор провере**	**Почетна вредност**	**Базна година**	**Циљана вредност у 2024. години**	**Циљана вредност у 2025. години**	**Циљана вредност у 2026. години**
Број новозапослених лица кроз реализацију мера активне политике запошљавања	Број	Потписани Уговори са корисницима	78	2022.	81	81	81

Назив активности:	**Организациона јединица која спроводи активност**	**Рок за завршетак активности** ***(квартал и година)***	**Извор финансирања**	**Шифра програма, програмске активности или пројекта**	**Укупна процењена финансијска средства по изворима у 000 дин.**		
					2024.	**2025.**	**2026.**
1.3.1.1. Финансирање програма активног запошљавања -кроз меру јавни радови	Одсек за привреду и локални економски развој;	IV квартал 2024 IV квартал 2025 IV квартал 2026	Буџет ЈЛС	1501-0002	592,00	592,00	592,00
1.3.1.2. Финансирање програма активног запошљавања кроз меру запошљавање незапослених лица из категорије теже запошљивих	Одсек за привреду и локални економски развој;	IV квартал 2024 IV квартал 2025 IV квартал 2026	Буџет ЈЛС	1501-0002	1.846,00	1.846,00	1.846,00
1.3.1.3. Финансирање програма активног запошљавања кроз меру самозапошљавање	Одсек за привреду и локални економски развој;	IV квартал 2024 IV квартал 2025 IV квартал 2026	Буџет ЈЛС	1501-0002	2.250,00	2.250,00	2.250,00
1.3.1.4. Финансирање програма активног запошљавања кроз меру стручна пракса	Одсек за привреду и локални економски развој;	IV квартал 2024 IV квартал 2025 IV квартал 2026	Буџет ЈЛС	1501-0002	312,00	312,00	312,00

ИНФРАСТРУКТУРА И ЗАШТИТА ЖИВОТНЕ СРЕДИНЕ

Посебни циљ 2.1: Унапређен квалитет саобраћајне инфраструктуре на подручју							
Плански документ из ког је циљ преузет: План развоја општине Крупањ 2023-2030. године							
Организациона јединица одговорна за спровођење (координисање спровођења) посебног циља: Одељење за инспекцијске, стамбено-комуналне, имовинско-правне послове, урбанизам и грађевинарство							
Буџетски програм који преузима посебан циљ (шифра и назив): (0701)Програм 7: Организација саобраћаја и саобраћајна инфраструктура							
Показатељ(и) на нивоу посебног циља	**Јединица мере**	**Извор провере**	**Почетна вредност**	**Базна година**	**Циљана вредност у 2024. години**	**Циљана вредност у 2025. години**	**Циљана вредност у 2026. години**
Километри асфалтираних локалних општинских путева	km	Извештај Општине	101	2023.	104	107	110

Мера 2.1.1: Реконструкција и изградња локалне саобраћајне инфраструктуре							
Плански документ из ког је мера преузета: План развоја општине Крупањ 2023-2030. године							
Организациона јединица одговорна за спровођење (координисање спровођења) мере:		**Извор финансирања**	**Шифра програма, програмске активности или пројекта у оквиру ког се обезбеђују средства**		**Укупна процењена финансијска средства по изворима финансирања у 000 дин.**		
					2024.	**2025.**	**2026.**
Одељење за инспекцијске, стамбено-комуналне, имовинско-правне послове, урбанизам и грађевинарство		Буџет ЈЛС	0701-4024		7.000,00	0,00	0,00
Показатељ(и) на нивоу мере	**Јединица мере**	**Извор провере**	**Почетна вредност**	**Базна година**	**Циљана вредност у 2024. години**	**Циљана вредност у 2025. години**	**Циљана вредност у 2026. години**
Дужина асфалтираног пута (годишње)	Број	Извештај ЈП Пут	6,8	2022.	3	0	0

Назив активности:	**Организациона јединица која спроводи активност**	**Рок за завршетак активности** ***(квартал и година)***	**Извор финансирања**	**Шифра програма, програмске активности или пројекта**	**Укупна процењена финансијска средства по изворима у 000 дин.**		
					2024.	**2025.**	**2026.**
2.1.1.1. Асфалтирање локалних путева	Одељење за инспекцијске, стамбено-комуналне, имовинско-правне послове, урбанизам	IV квартал 2024	Буџет ЈЛС	0701-4024	7.000,00	0	0

	и грађевинарство						

Мера 2.1.2: Унапређење безбедности саобраћаја							
Плански документ из ког је мера преузета: Мера утврђенасредњорочним планом							
Организациона јединица одговорна за спровођење (координисање спровођења) мере:		**Извор финансирања**	**Шифра програма, програмске активности или пројекта у оквиру ког се обезбеђују средства**		**Укупна процењена финансијска средства по изворима финансирања у 000 дин.**		
					2024.	**2025.**	**2026.**
Одељење за инспекцијске, стамбено-комуналне, имовинско-правне послове, урбанизам и грађевинарство		Буџет ЈЛС	0701-0005, 0701-4212		2.660	0,00	0,00
Показатељ(и) на нивоу мере	**Јединица мере**	**Извор провере**	**Почетна вредност**	**Базна година**	**Циљана вредност у 2024. години**	**Циљана вредност у 2025. години**	**Циљана вредност у 2026. години**
% употребе заштитних система за децу до 12 година у Општини Крупањ	%	Агенција за безбедност саобраћаја	37,1	2023	40	45	50

Назив активности:	**Организациона јединица која спроводи активност**	**Рок за завршетак активности** ***(квартал и година)***	**Извор финансирања**	**Шифра програма, програмске активности или пројекта**	**Укупна процењена финансијска средства по изворима у 000 дин.**		
					2024.	**2025.**	**2026.**
2.1.2.1. Израда пројектне документације Саобраћајне сигнализације на државним путевима кроз насељена места на територији општине Крупањ	Одељење за инспекцијске, стамбено-комуналне, имовинско-правне послове, урбанизам и грађевинарство	III квартал 2024	Буџет ЈЛС	0701-4212	960	0	0
2.1.2.2. Машине и опрема- набавка аутоседишта	Одељење за инспекцијске, стамбено-комуналне, имовинско-правне послове, урбанизам и грађевинарство	IV квартал 2024	Буџет ЈЛС	0701-0005	1.700	0	0

Посебни циљ 2.2: Обезбеђена здрава пијаћа вода за све грађане
Плански документ из ког је циљ преузет: План развоја општине Крупањ 2023-2030. године

Организациона јединица одговорна за спровођење (координисање спровођења) посебног циља: Одељење за инспекцијске, стамбено-комуналне, имовинско-правне послове, урбанизам и грађевинарство							
Буџетски програм који преузима посебан циљ (шифра и назив): (1102) Програм 2: Комуналне делатности							
Показатељ(и) на нивоу посебног циља	**Јединица мере**	**Извор провере**	**Почетна вредност**	**Базна година**	**Циљана вредност у 2024. години**	**Циљана вредност у 2025. години**	**Циљана вредност у 2026. години**
Губици на водоводној мрежи	%	ЈКП „1.Мај“	70	2023.	70	65	60
Дужина азбестних цеви у укупној дужини водоводне мреже	%	ЈКП „1.Мај“	39,38	2023.	39,38	37,38	37,38

Мера 2.2.1:Реконструкција и аутоматизација водоводне мреже насеља Крупањ							
Плански документ из ког је мера преузета: План развоја општине Крупањ 2023-2030. године							
Организациона јединица одговорна за спровођење (координисање спровођења) мере:		**Извор финансирања**	**Шифра програма, програмске активности или пројекта у оквиру ког се обезбеђују средства**		**Укупна процењена финансијска средства по изворима финансирања у 000 дин.**		
					2024.	**2025.**	**2026.**
Одељење за инспекцијске, стамбено-комуналне, имовинско-правне послове, урбанизам и грађевинарство		Буџет ЈЛС	1102		0,00	6.000,00	0,00
Показатељ(и) на нивоу мере	**Јединица мере**	**Извор провере**	**Почетна вредност**	**Базна година**	**Циљана вредност у 2024. години**	**Циљана вредност у 2025. години**	**Циљана вредност у 2026. години**
Дужина реконструисане водоводне мреже	m	Записник о примопредаји изведених радова	0	2022.	0	459	0

Назив активности:	**Организациона јединица која спроводи активност**	**Рок за завршетак активности** ***(квартал и година)***	**Извор финансирања**	**Шифра програма, програмске активности или пројекта**	**Укупна процењена финансијска средства по изворима у 000 дин.**		
					2024.	**2025.**	**2026.**
1.2.1.1.Реконструкција водоводне мреже у Крупњу-деоница од Р2 до ул.Томислава Вићентића	Одељење за инспекцијске, стамбено-комуналне, имовинско-правне послове, урбанизам и грађевинарство	IV квартал 2024	Буџет ЈЛС	1102	0,00	6.000,00	0,00

Посебни циљ 2.3:Унапређен систем управљања комуналним и осталим отпадом

Плански документ из ког је циљ преузет: План развоја општине Крупањ за период 2023-2030.							
Организациона јединица одговорна за спровођење (координисање спровођења) посебног циља: Одељење за инспекцијске, стамбено-комуналне, имовинско-правне послове, урбанизам и грађевинарство							
Буџетски програм који преузима посебан циљ (шифра и назив): (0401) Програм 6: Заштита животне средине[11]							
Показатељ(и) на нивоу посебног циља	**Јединица мере**	**Извор провере**	**Почетна вредност**	**Базна година**	**Циљана вредност у 2024. години**	**Циљана вредност у 2025. години**	**Циљана вредност у 2026. години**
Удео домаћинстава покривен услугом организованог прикупљања отпада у укупном броју домаћинстава	%	Извештај ЈКП „1. Мај“	40	2023.	45	50	55

Мера 2.3.1:Проширење обухвата услугом прикупљања комуналног отпада							
Плански документ из ког је мера преузета: План развоја општине Крупањ за период 2023-2030.							
Организациона јединица одговорна за спровођење (координисање спровођења) мере:		**Извор финансирања**	**Шифра програма, програмске активности или пројекта у оквиру ког се обезбеђују средства**		**Укупна процењена финансијска средства по изворима финансирања у 000 дин.**		
					2024.	**2025.**	**2026.**
Одељење за инспекцијске, стамбено-комуналне, имовинско-правне послове, урбанизам и грађевинарство		Буџет ЈЛС	0401-0005; 1501-4052; 1501-4053;		4.808,00	0,00	0,00
		Кабинет министра без портфеља задуженог за унапређење развоја недовољно развијених општина на терит. Р.Србије			2.270,10	0,00	0,00
Показатељ(и) на нивоу мере	**Јединица мере**	**Извор провере**	**Почетна вредност**	**Базна година**	**Циљана вредност у 2024. години**	**Циљана вредност у 2025. години**	**Циљана вредност у 2026. години**
Број набављених камиона тространог кипера за ЈКП	Број	Записник о примопредаји	0	2022.	1	0	0
Број набављених стубних пластичних канти	Број	Записник о примопредаји	0	2023.	14	0	0
Број израђених докумената јавне политике	Број	Извештај	0	2023.	1	0	0

Назив активности:	**Организациона јединица која**	**Рок за завршетак активности**	**Извор финансирања**	**Шифра програма,**	**Укупна процењена финансијска средства по изворима у 000 дин.**

[11] Активности под мером 2.3.1. се финансирају из различитих програма. Наиме, активност под бројем 2.3.1.1. се финансира у оквиру програма 6- Заштита животне средине, док су активности 2.3.1.2. и 2.3.1.3. финансиране у оквиру програма 1- Локални економски развој. Препорука је да се све активности у оквиру ове мере финансирају у оквиру програма 6 – Заштита животне средине.

	спроводи активност	***(квартал и година)***		**програмске активности или пројекта**	**2024.**	**2025.**	**2026.**
2.3.1.1.Набавка контејнера за одлагање отпада	Одељење за инспекцијске, стамбено-комуналне, имовинско-правне послове, урбанизам и грађевинарство	I квартал 2024	Буџет ЈЛС	1501-4052	2.520,00	0,00	0,00
2.3.1.2. Набавка камиона тространог кипера за потребе ЈКП 1. Мај Крупањ	Одељење за инспекцијске, стамбено-комуналне, имовинско-правне послове, урбанизам и грађевинарство	III квартал 2024	Буџет ЈЛС	1501-4053	972,00	0,00	0,00
			Кабинет министра без портфеља задуженог за унапређење развоја недовољно развијених општина на терит. Р.Србије		2.270,10	0,00	0,00
2.3.1.3. Набавка канти за отпад	Одељење за инспекцијске, стамбено-комуналне, имовинско-правне послове, урбанизам и грађевинарство	IV квартал 2024	Буџет ЈЛС	0401-0005	200,00	0,00	0,00
2.3.1.4. Израда апликације локалног акционог плана за управљање отпадом	Одељење за инспекцијске, стамбено-комуналне, имовинско-правне послове, урбанизам и грађевинарство	IV квартал 2024	Буџет ЈЛС	0401-0005	1.116,00	0	0

Посебни циљ 2.4: Развијен систем енергетске ефикасности
Плански документ из ког је циљ преузет: План развоја општине Крупањ 2023-2030.
Организациона јединица одговорна за спровођење (координисање спровођења) посебног циља:Одељење за инспекцијске, стамбено-комуналне, имовинско-правне послове, урбанизам и грађевинарство
Буџетски програм који преузима посебан циљ (шифра и назив): (0501) Програм 17: Енергетска ефикасност и обновљиви извори енергије

Показатељ(и) на нивоу посебног циља	Јединица мере	Извор провере	Почетна вредност	Базна година	Циљана вредност у 2024. години	Циљана вредност у 2025. години	Циљана вредност у 2026. години
Удео домаћинстава који је извршио енергетску санацију објеката користећи субвенице у укупном броју домаћинстава	%	Извештај Општине	5	2023.	7	8	9
Укупне уштеде енергије у стамбеним зградама и становима	kWh	Прорачун уштеда енергије у складу с Правилником (ОПГ обрасци)	0	2023.	2	5	7

Мера 2.4.1:Спровођење мера енергетске ефикасности							
Плански документ из ког је мера преузета: План развоја општине Крупањ 2023-2030.							
Организациона јединица одговорна за спровођење (координисање спровођења) мере:		**Извор финансирања**	**Шифра програма, програмске активности или пројекта у оквиру ког се обезбеђују средства**		**Укупна процењена финансијска средства по изворима финансирања у 000 дин.**		
					2024.	**2025.**	**2026.**
Одељење за инспекцијске, стамбено-комуналне, имовинско-правне послове, урбанизам и грађевинарство		Буџет ЈЛС	0501-4111; 0501-5001;		8.100,00	5.000,00	5.000,00
Показатељ(и) на нивоу мере	**Јединица мере**	**Извор провере**	**Почетна вредност**	**Базна година**	**Циљана вредност у 2024. години**	**Циљана вредност у 2025. години**	**Циљана вредност у 2026. години**
Број енергетски санираних објеката	Број	Записник о примопредаји радова	30	2023.	50	55	60

Назив активности:	**Организациона јединица која спроводи активност**	**Рок за завршетак активности *(квартал и година)***	**Извор финансирања**	**Шифра програма, програмске активности или пројекта**	**Укупна процењена финансијска средства по изворима у 000 дин.**		
					2024.	**2025.**	**2026.**
2.4.1.1.Енергетска санација стамбених објеката, породичних кућа и станова	Одељење за инспекцијске, стамбено-комуналне, имовинско-правне послове, урбанизам и грађевинарство	IV квартал 2024 IV квартал 2025 IV квартал 2026	Буџет ЈЛС	0501-4111	5.000,00	5.000,00	5.000,00
2.4.1.2. Изградња соларних панела за производњу ел. енергије за снабдевање	Одељење за инспекцијске,	IV квартал 2024	Буџет ЈЛС	0501-5001	3.100,00	0,00	0,00

изворишта Лазе	стамбено-комуналне, имовинско-правне послове, урбанизам и грађевинарство						

ДРУШТВЕНИ РАЗВОЈ

Посебни циљ 3.1: Унапређен квалитет основног образовања							
Плански документ из ког је циљ преузет: План развоја Општине Крупањ за период 2023-2030.							
Организациона јединица одговорна за спровођење (координисање спровођења) посебног циља: Одељење за општу управу, друштвене делатности, послове органа општине и заједничке послове							
Буџетски програм који преузима посебан циљ (шифра и назив): (2003) Програм 9: Основно образовање							
Показатељ(и) на нивоу посебног циља	**Јединица мере**	**Извор провере**	**Почетна вредност**	**Базна година**	**Циљана вредност у 2024. години**	**Циљана вредност у 2025. години**	**Циљана вредност у 2026. години**
Издвајање Општинског буџета за програм основног образовања у укупном буџету Општине	%	Буџет Општине	6,53	2021.	6,7	6,8	6,9

Мера 3.1.1:Реконструкција, санација и адаптација објеката основних школа							
Плански документ из ког је мера преузета: Мера утврђена средњорочним планом							
Организациона јединица одговорна за спровођење (координисање спровођења) мере:		**Извор финансирања**	**Шифра програма, програмске активностиили пројекта у оквиру ког се обезбеђују средства**		**Укупна процењена финансијска средства по изворима финансирања у 000 дин.**		
					2024.	**2025.**	**2026.**
Одељење за општу управу, друштвене делатности, послове органа општине и заједничке послове		Буџет ЈЛС	2003-4049		1.894,00	0	0
Показатељ(и) на нивоу мере	**Јединица мере**	**Извор провере**	**Почетна вредност**	**Базна година**	**Циљана вредност у 2024. години**	**Циљана вредност у 2025. години**	**Циљана вредност у 2026. години**
Број реконструисаних школа	Број	Извештај ОШ	0	2022.	1	0	0

Назив активности:	**Организациона јединица која**	**Рок за завршетак активности**	**Извор финансирања**	**Шифра програма,**	**Укупна процењена финансијска средства по изворима у 000 дин.**

	спроводи активност	*(квартал и година)*		програмске активности или пројекта	2024.	2025.	2026.
3.1.1.1. Реконструкција школе у Костајнику	Одељење за општу управу, друштвене делатности, послове органа општине и заједничке послове	I квартал 2024	Буџет ЈЛС	2003-4049	1.894,00	-	-

Мера 3.1.2:Изградња и опремање фискултурних сала							
Плански документ из ког је мера преузета: План развоја Општине Крупањ за период 2023-2030.							
Организациона јединица одговорна за спровођење (координисање спровођења) мере:		**Извор финансирања**	**Шифра програма, програмске активности или пројекта у оквиру ког се обезбеђују средства**		**Укупна процењена финансијска средства по изворима финансирања у 000 дин.**		
					2024.	**2025.**	**2026.**
Одељење за општу управу, друштвене делатности, послове органа општине и заједничке послове		Буџет ЈЛС	1301-4041		0,00	5.000,00	0,00
		Донација			0,00	5.000,00	0,00
Показатељ(и) на нивоу мере	**Јединица мере**	**Извор провере**	**Почетна вредност**	**Базна година**	**Циљана вредност у 2024. години**	**Циљана вредност у 2025. години**	**Циљана вредност у 2026. години**
Број изграђених/опремљених/реновираних фискултурних сала	Број	Извештај о раду Спортске хале	0	2022.	0	1	0

Назив активности:	**Организациона јединица која спроводи активност**	**Рок за завршетак активности** *(квартал и година)*	**Извор финансирања**	**Шифра програма, програмске активности или пројекта**	**Укупна процењена финансијска средства по изворима у 000 дин.**		
					2024.	**2025.**	**2026.**
3.1.2.1. Извођење завршних радова на фискултурној сали у Крупњу	Одељење за општу управу, друштвене делатности, послове органа општине и заједничке послове	IV квартал 2024	Буџет ЈЛС	1301-4041	0,00	5.000,00	0,00
			Донација	1301-4041	0,00	5.000,00	0,00

Посебни циљ 3.2: Постојећи културни садржаји су унапређени у смислу квалитета и доступни у сеоским срединама на подручју							
Плански документ из ког је циљ преузет: План развоја Општине Крупањ за период 2023-2030.							
Организациона јединица одговорна за спровођење (координисање спровођења) посебног циља: Одељење за општу управу, друштвене делатности, послове органа општине и заједничке послове							
Буџетски програм који преузима посебан циљ (шифра и назив): (1201) Програм 13: Развој културе и информисања							
Показатељ(и) на нивоу посебног циља	**Јединица мере**	**Извор провере**	**Почетна вредност**	**Базна година**	**Циљана вредност у 2024. години**	**Циљана вредност у 2025. години**	**Циљана вредност у 2026. години**
Број посетилаца културних садржаја	Број	Извештај о раду установе културе	8.430	2021.	9.500	10.000	11.000

Мера 3.2.1:Развијање различитих културних програма и садржаја на територији Општине							
Плански документ из ког је мера преузета: Мера утврђена средњорочним планом							
Организациона јединица одговорна за спровођење (координисање спровођења) мере:		**Извор финансирања**	**Шифра програма, програмске активности или пројекта у оквиру ког се обезбеђују средства**		**Укупна процењена финансијска средства по изворима финансирања у 000 дин.**		
					2024.	**2025.**	**2026.**
Одељење за општу управу, друштвене делатности, послове органа општине и заједничке послове		Буџет ЈЛС	1201-0004; 1201-4033; 1201-4034; 1201-4062;		8.485,00	6.920,00	7.450,00
Показатељ(и) на нивоу мере	**Јединица мере**	**Извор провере**	**Почетна вредност**	**Базна година**	**Циљана вредност у 2024. години**	**Циљана вредност у 2025. години**	**Циљана вредност у 2026. години**
Број верских објеката који користе општинска средства	Број	Извештај корисника мере	4	2022.	5	6	7
Број пласираних медијских садржаја	Број	Извештај корисника мере	72	2023.	75	78	80
Број набављених књига	Број	Извештај Библиотеке Политика	466	2023.	500	510	520

Назив активности:	**Организациона јединица која спроводи активност**	**Рок за завршетак активности** ***(квартал и година)***	**Извор финансирања**	**Шифра програма, програмске активности или пројекта**	**Укупна процењена финансијска средства по изворима у 000 дин.**		
					2024.	**2025.**	**2026.**

3.2.1.1. Пројекти верских заједница-улагање у верске објекте	Одељење за општу управу, друштвене делатности, послове органа општине и заједничке послове	IV квартал 2024 IV квартал 2025 IV квартал 2026	Буџет ЈЛС	1201-4034	3.000,00	2.000,00	2.000,00
3.2.1.2. Остваривање и унапређивање јавног интереса у области јавног информисања	Одељење за општу управу, друштвене делатности, послове органа општине и заједничке послове	IV квартал 2024 IV квартал 2025 IV квартал 2026	Буџет ЈЛС	1201-0004	4.085,00	4.500,00	5.000,00
3.2.1.3. Културно лето у Крупњу	Одељење за општу управу, друштвене делатности, послове органа општине и заједничке послове	III квартал 2024	Буџет ЈЛС	1204-4062	1.000,00	0,00	0,00
3.2.1.4. Набавка књига у књижни фонд Библиотеке	Библиотека „Политика“ Крупањ	IV квартал 2024	Буџет ЈЛС	1201-4033	400,00	420,00	450,00

Посебни циљ 3.3: Успостављен ефикасан систем социјалне заштите							
Плански документ из ког је циљ преузет: План развоја Општине Крупањ за период 2023-2030.							
Организациона јединица одговорна за спровођење (координисање спровођења) посебног циља: Одељење за општу управу, друштвене делатности, послове органа општине и заједничке послове							
Буџетски програм који преузима посебан циљ (шифра и назив): (0902) Програм 11: Социјална и дечија заштита							
Показатељ(и) на нивоу посебног циља	**Јединица мере**	**Извор провере**	**Почетна вредност**	**Базна година**	**Циљана вредност у 2024. години**	**Циљана вредност у 2025. години**	**Циљана вредност у 2026. години**
Удео корисника новчане социјалне помоћи у укупној популацији (%)	%	Аналитички сервис ЈЛС	2,3	2021.	2,26	2,22	2,18
Удео корисника социјалне заштите у укупној популацији (%)	%	Аналитички сервис ЈЛС	18,2	2021.	17,8	17,5	17,1
Укупни расходи за социјалну заштиту (материјална подршка и услуге социјалне заштите) по становнику	РСД	Аналитички сервис ЈЛС	2.447,00	2021.	2.700,00	2.800,00	2.800,00

Мера 3.3.1: Пружање услуга социјалне заштите
Плански документ из ког је мера преузета: Мера утврђена средњорочним планом

Организациона јединица одговорна за спровођење (координисање спровођења) мере:		Извор финансирања	Шифра програма, програмске активности или пројекта у оквиру ког се обезбеђују средства		Укупна процењена финансијска средства по изворима финансирања у 000 дин.		
					2024.	2025.	2026.
Одељење за општу управу, друштвене делатности, послове органа општине и заједничке послове		Буџет ЈЛС	0902-0016; 0902-0019;0902-0020; 0902-4005; 0902-7001		25.050,00	22.350,00	22.350,00
Показатељ(и) на нивоу мере	**Јединица мере**	**Извор провере**	**Почетна вредност**	**Базна година**	**Циљана вредност у 2024. години**	**Циљана вредност у 2025. години**	**Циљана вредност у 2026. години**
Удео корисника услуге ЛПД (0-17) у укупној популацији општине до 18 година	%	Извештај пружаоца услуге и Аналитички сервис ЈЛС	0,3	2022.	0,4	0,5	0,6
Удео девојчица у укупном броју корисника услуге ЛПД	%	Извештај пружаоца услуге	10	2023.	20	30	40
Удео корисника женског пола у укупном броју корисника ДБ	%	Извештај пружаоца услуге	50	2023.	50	50	50
Удео корисника женског пола у укупном броју корисника услуге ПУК	%	Извештај пружаоца услуге	60,9	2023.	60	55	50

Назив активности:	Организациона јединица која спроводи активност	Рок за завршетак активности *(квартал и година)*	Извор финансирања	Шифра програма, програмске активности или пројекта	Укупна процењена финансијска средства по изворима у 000 дин.		
					2024.	2025.	2026.
3.3.1.1. Услуга подршке за самостални живот-лични пратилац деце	Одељење за општу управу, друштвене делатности, послове органа општине и заједничке послове	IV квартал 2024 IV квартал 2025 IV квартал 2026	Буџет ЈЛС	0902-0019	9.000,00	4.000,00	4.000,00
3.3.1.2. Дневни боравак за децу и младе са сметњама у развоју	Одељење за општу управу, друштвене делатности, послове органа општине и заједничке послове	IV квартал 2024 IV квартал 2025 IV квартал 2026	Буџет ЈЛС	0902-4005	4.000,00	3.800,00	3.800,00
3.3.1.3. Помоћ и нега у кући за стара лица и особе са инвалидитетом	Одељење за општу управу, друштвене делатности, послове органа општине и заједничке послове	IV квартал 2024 IV квартал 2025 IV квартал 2026	Буџет ЈЛС	0902-7001	6.000,00	8.500,00	8.500,00

3.3.1.4. Дневне услуге у заједници	Одељење за општу управу, друштвене делатности, послове органа општине и заједничке послове	IV квартал 2024 IV квартал 2025 IV квартал 2026	Буџет ЈЛС	0902-0016	200,00	200,00	200,00
3.3.1.5. Подршка рађању и родитељству	Одељење за општу управу, друштвене делатности, послове органа општине и заједничке послове	IV квартал 2024 IV квартал 2025 IV квартал 2026	Буџет ЈЛС	0902-0020	5.850,00	5.850,00	5.850,00

Посебни циљ 3.4: Унапређени услови за развој спорта на подручју							
Плански документ из ког је циљ преузет: План развоја Општине Крупањ за период 2023-2030.							
Организациона јединица одговорна за спровођење (координисање спровођења) посебног циља: Одељење за општу управу, друштвене делатности, послове органа општине и заједничке послове							
Буџетски програм који преузима посебан циљ (шифра и назив): (1301) Програм 14: Развој спорта и омладине							
Показатељ(и) на нивоу посебног циља	**Јединица мере**	**Извор провере**	**Почетна вредност**	**Базна година**	**Циљана вредност у 2024. години**	**Циљана вредност у 2025. години**	**Циљана вредност у 2026. години**
Број реконструисаних објеката спортске инфраструктуре у укупном броју спортских објеката у периоду 2023-2030. (%)	%	Извештај Општине	-	2023.	4,5	9	-

Мера 3.4.1:Реконструкција постојећих спортских објеката и терена							
Плански документ из ког је мера преузета: План развоја Општине Крупањ за период 2023-2030.							
Организациона јединица одговорна за спровођење (координисање спровођења) мере:		**Извор финансирања**	**Шифра програма, програмске активности или пројекта у оквиру ког се обезбеђују средства**		**Укупна процењена финансијска средства по изворима финансирања у 000 дин.**		
					2024.	**2025.**	**2026.**
Одељење за општу управу, друштвене делатности, послове органа општине и заједничке послове		Буџет ЈЛС	1301-4036		600,00	0,00	0,00
		Министарство привреде	1301		0,00	5.000,00	0,00
Показатељ(и) на нивоу мере	**Јединица мере**	**Извор провере**	**Почетна вредност**	**Базна година**	**Циљана вредност у 2024. години**	**Циљана вредност у 2025. години**	**Циљана вредност у 2026. години**
Број реконструисаних спортских објеката	Број	Записник о примопредаји радова	0	2022.	1	2	-

Назив активности:	Организациона јединица која спроводи активност	Рок за завршетак активности (квартал и година)	Извор финансирања	Шифра програма, програмске активности или пројекта	Укупна процењена финансијска средства по изворима у 000 дин.		
					2024.	2025.	2026.
3.4.1.1. Уређење градског стадиона	Одељење за општу управу, друштвене делатности, послове органа општине и заједничке послове	III квартал 2024	Буџет ЈЛС	1301-4036	600,00	-	-
3.4.1.2. Пресвлачење кошаркашког терена са тартан подлогом	Одељење за општу управу, друштвене делатности, послове органа општине и заједничке послове	IV квартал 2025	Министарство привреде	1301	-	1.500,00	-
3.4.1.3. Пресвлачење рукометног терена на отвореном мултифункционалном подлогом	Одељење за општу управу, друштвене делатности, послове органа општине и заједничке послове	IV квартал 2025	Министарство привреде	1301	-	2.500,00	-
3.4.1.4.Реконструкција мини пич терена са вештачком подлогом	Одељење за општу управу, друштвене делатности, послове органа општине и заједничке послове	IV квартал 2025	Министарство привреде	1301	-	1.000,00	-

Мера 3.4.2:Изградња додатних спортских објеката и терена					
Плански документ из ког је мера преузета: План развоја Општине Крупањ за период 2023-2030.					
Организациона јединица одговорна за спровођење (координисање спровођења) мере:	**Извор финансирања**	**Шифра програма, програмске активности или пројекта у оквиру ког се обезбеђују средства**	**Укупна процењена финансијска средства по изворима финансирања у 000 дин.**		
			2024.	**2025.**	**2026.**
Одељење за општу управу, друштвене делатности, послове органа општине и заједничке послове	Министарство привреде	1301	0,00	2.000,00	0,00

Показатељ(и) на нивоу мере	Јединица мере	Извор провере	Почетна вредност	Базна година	Циљана вредност у 2024. години	Циљана вредност у 2025. години	Циљана вредност у 2026. години
Број новоизграђених спортских објеката/терена	Број	Записник о примопредаји радова	0	2022.	0	1	-

Назив активности:	Организациона јединица која спроводи активност	Рок за завршетак активности *(квартал и година)*	Извор финансирања	Шифра програма, програмске активности или пројекта	Укупна процењена финансијска средства по изворима у 000 дин.		
					2024.	2025.	2026.
3.4.2.1. Изградња трибине за кошаркашки терен са тартан подлогом	Одељење за општу управу, друштвене делатности, послове органа општине и заједничке послове	IV квартал 2025	Министарство привреде	1301	-	2.000,00	-

3. Прилози средњорочном плану

3.1. Опис нових мера и активности

Ознака мере или активности	Назив мере или активности	Опис (образложење) мере или активности
Мера 1.2.1	**Развијање туристичке понуде општине Крупањ**	У оквиру ове мере планиране су манифестационе активности које туристичку понуду Општине чине садржајном и богатом, као и активности унапређења квалитета туристичких добара кроз њихову реконструкцију/санацију и друго.
Мера 2.1.2	**Унапређење безбедности саобраћаја**	Реализација ове мере допринеће унапређењу безбедности саобраћаја постављањем саобраћајне сигнализације и другим активностима које локална самоуправа финансира.
Мера 3.1.1	**Реконструкција, санација и адаптација објеката основних школа**	Планирана мера унапредиће квалитет стања објеката основних школа на територији Општине Крупањ кроз финансирање њихове реконструкције, санације и адаптације.
Мера 3.2.1	**Развијање различитих културних програма и садржаја на територији Општине**	У оквиру ове општина Крупањ ће финансирати различите културне програме кроз пројекте и манифестације, којима ће се унапредити културна понуда и обогатити њен садржај.
Мера 3.3.1	**Пружање услуга социјалне заштите**	Планирана мера ће финансирати услуге социјалне заштите у надлежности локалне самоуправе.

3.2. Средњорочни оквир расхода обвезника средњорочног планирања по програмској класификацији и мерама и активностима из средњорочног плана

Шифра ПР, ПА, ПЈ	Назив програма, програмске активност или пројекта	Назив и ознака мере или активности из СП	Пројекција средстава по изворима у 000 дин.					
			У години т+1		У години т+2		У години т+3	
			Извор 1, 10,11	Остали извори	Извор 1, 10,11	Остали извори	Извор 1, 10,11	Остали извори
1102	**Програм 2: Комуналне делатности**	**Укупно за програм:**	**0**	**0**	**6.000,00**	**0**	**0**	**0**
1102-0008	Управљање и снабдевање водом за пиће	Мера 2.2.1:Реконструкција и аутоматизација водоводне мреже насеља Крупањ	0	0	6.000,00	0	0	0
1501	**Програм 3: Локални економски развој**	**Укупно за програм:**	**8.492,00**	**2.270,00**	**5.000,00**	**0**	**5.000,00**	**0**
1501-0002	Мере активне политике запошљавања	Мера 1.3.1: Вођење активне политике запошљавања и пружање подршке привредним субјектима на територији Општине	5.000,00	0	5.000,00	0	5.000,00	0
1501-4052	Набавка контејнера за одлагање отпада	Активност 2.3.1.2.Набавка контејнера за одлагање отпада	2.520,00	0	0	0	0	0
1501-4053	Набавка камиона тространог кипера за потребе ЈКП 1. Мај Крупањ	Активност 2.3.1.3. Набавка камиона тространог кипера за потребе ЈКП 1. Мај Крупањ	972,00	2.270,00	0	0	0	0
1502	**Програм 4: Развој туризма**	**Укупно за програм:**	**4.817,00**	**17.100,00**	**12.133,00**	**285,00**	**11.343,00**	**285,00**
1502-0002	Промоција туристичке понуде	Активност 1.2.2.1 Подршка грађанима за категоризацију смештаја	0	0	2.000,00	0	2.000,00	0
1502-	Лазаревдан	Активност 1.2.1.2.	200,00	0	200,00	0	200,00	0

4015		Лазаревдан						
1502-4016	Дани Међаша	Активност 1.2.1.1. Дани међаша	110,00	0	110,00	0	110,00	0
1502-4017	Плодови Рађевине	Активност 1.2.1.3. Плодови Рађевине	700,00	0	700,00	0	700,00	0
1502-4018	Учешће на сајмовима туризма	Активност 1.2.1.4. Учешће на Сајмовима туризма	633,00	0	633,00	0	633,00	0
1502-4019	Реконструкција и доградња спомен комплекса Столице	Активност 1.2.1.8. Реконструкција и доградња спомен комплекса Столице	884,00	12.005,00	0	0	0	0
1502-4021	Стручно усавршавање запослених	Активност 1.2.4.1. Стручно усавршавање запослених у туризму	60,00	0	70,00	0	80,00	0
1502-4022	Петровдан - вашар у Добром Потоку	Активност 1.2.1.5. Петровдан- вашар у добром потоку	70,00	0	70,00	0	70,00	0
1502-4059	Суфинансирање програма управљања Спомеником природе Ковачевића пећина	Активност 1.2.1.6. Суфинансирање програма управљања Спомеником природе Ковачевића пећина	1.000,00	4.810,00	7.190,00	0	6.390,00	0
1502-4062	Турист инфо центар	Активност 1.2.1.7. Турист инфо Центар	1.160,00	0	1.160,00	0	1.160,00	0
1502-4067	НСЗ ЈАВНИ РАДОВИ 2024	Активност 1.2.1.9. НСЗ Јавни радови 2024	0	285,00	0	285,00	0	285,00
0101	**Програм 5: Пољопривреда и рурални развој**	**Укупно за програм:**	**20.818,00**	**0**	**39.000,00**	**0**	**39.000,00**	**0**
0101-0001	Подршка за спровођење пољопривредне политике у локалној заједници	Мера 1.1.1:Подстицаји за развој и унапређење пољопривредне производње	20.000,00	0	37.000,00	0	37.000,00	0
0101-0002	Мере подршке руралном развоју	Активност 1.1.2.1. Насипање атарских путева	818,00	0	2.000,00	0	2.000,00	0

		– од прихода остварених од пољопривредног земљишта						
0401	**Програм 6: Заштита животне средине**	**Укупно за програм:**	**3.576,00**	**0**	**2.260,00**	**0**	**2.260,00**	**0**
0401-0001	Управљање заштитом животне средине	Активност 1.1.2.2. Насипање атарских путева- од рудне ренте	2.260,00	0	2.260,00	0	2.260,00	0
0401-0005	Управљање комуналним отпадом	Активност 2.3.1.3. Набавка канти за отпад	200,00	0	0	0	0	0
		Активност 2.3.1.4. Израда апликације локалног акционог плана за управљање отпадом	1.116,00	0	0	0	0	0
0701	**Програм 7: Организација саобраћаја и саобраћајна инфраструктура**	**Укупно за програм:**	**9.660,00**	**0**	**0**	**0**	**0**	**0**
0701-0005	Унапређење безбедности саобраћаја	Активност 2.1.2.2. Машине и опрема- набавка аутоседишта	1.700,00	0	0	0	0	0
0701-4024	Асфалтирање локалних путева	Мера 2.1.1:Реконструкција и изградња локалне саобраћајне инфраструктуре	7.000,00	0	0	0	0	0
0701-4212	Израда пројектне документације Саобраћајна сигнализација на државним путевима кроз насељена места на терит. Општине Крупањ	Активност 2.1.2.1. Израда пројектне документације Саобраћајне сигнализације на државним путевима кроз насељена места на територији општине Крупањ	960,00	0	0	0	0	0
2003	**Програм 9: Основно образовање и**	**Укупно за програм:**	**1.894,00**	**0**	**0**	**0**	**0**	**0**

	васпитање							
2003-4049	Реконструкција школе у Костајнику	Мера 3.1.1:Реконструкција, санација и адаптација објеката основних школа	1.894,00	0	0	0	0	0
0902	**Програм 11: Социјална и дечија заштита**	**Укупно за програм:**	**25.050,00**	**0**	**22.350,00**	**0**	**22.350,00**	**0**
0902-0016	Дневне услуге у заједници	Активност 3.3.1.4. Дневне услуге у заједници	200,00	0	200,00	0	200,00	0
0902-0019	Подршка деци и породици са децом	Активност 3.3.1.1. Услуга подршке за самостални живот-лични пратилац деце	9.000,00	0	4.000,00	0	4.000,00	0
0902-0020	Подршка рађању и родитељству	Активност 3.3.1.5. Подршка рађању и родитељству	5.850,00	0	5.850,00	0	5.850,00	0
0902-4005	Дневни боравак за децу и младе са сметњама у развоју	Активност 3.3.1.2. Дневни боравак за децу и младе са сметњама у развоју	4.000,00	0	3.800,00	0	3.800,00	0
0902-7001	Помоћ и нега у кући за стара лица и особе са инвалидитетом	Активност 3.3.1.3. Помоћ и нега у кући за стара лица и особе са инвалидитетом	6.000,00	0	8.500,00	0	8.500.00	0
1201	**Програм 13: Развој културе и информисања**	**Укупно за програм:**	**8.485,00**	**0**	**6.920,00**	**0**	**6.920,00**	**0**
1201-0004	Остваривање и унапређивање јавног интереса у области јавног информисања	Активност 3.2.1.2. Остваривање и унапређивање јавног интереса у области јавног информисања	4.085,00	0	4.500,00	0	4.500,00	0
1201-4033	Набавка књига у књижни фонд Библиотеке	Активност 3.2.1.4. Набавка књига у књижни фонд Библиотеке	400,00	0	420,00	0	450,00	0
1201-4034	Пројекти верских заједница	Активност 3.2.1.1. Пројекти верских заједница-улагање у верске	3.000,00	0	2.000,00	0	2.000,00	0

		објекте						
1204-4062	Културно лето у Крупњу	Активност 3.2.1.3. Културно лето у Крупњу	1.000,00	0	0,00	0	0,00	0
1301	**Програм 14: Развој спорта и омладине**	**Укупно за програм:**	**600,00**	**0**	**7.000,00**	**0**	**0**	**0**
1301-4036	Уређење градског стадиона	Активност 3.4.1.1. Уређење градског стадиона	600,00	0	0	0	0	0
1301	Пресвлачење кошаркашког терена са тартан подлогом	Активност 3.4.1.2. Пресвлачење кошаркашког терена са тартан подлогом	0	0	1.500,00	0	0	0
1301	Пресвлачење рукометног терена на отвореном мултифункционалном подлогом	Активност 3.4.1.3. Пресвлачење рукометног терена на отвореном мултифункционалном подлогом	0	0	2.500,00	0	0	0
1301	Реконструкција мини пич терена са вештачком подлогом	Активност 3.4.1.4.Реконструкција мини пич терена са вештачком подлогом	0	0	1.000,00	0	0	0
1301	Изградња додатних спортских објеката и терена	Мера 3.4.2: Изградња додатних спортских објеката и терена	0	0	2.000,00	0	0	0
1501	**Програм 17: Енергетска ефикасност и обновљиви извори енергије**	**Укупно за програм:**	**8.100,00**	**0**	**5.000.00**	**0**	**5.000,00**	**0**
0501-4111	Енергетска санација стамбених објеката	Активност 2.4.1.1.Енергетска санација стамбених објеката, породичних кућа и станова	5.000,00	0	5.000,00	0	5.000,00	0
0501-5001	Изградња соларних панела за производњу ел. енергије за снабдевање изворишта Лазе	Активност 2.4.1.2. Изградња соларних панела за производњу ел. енергије за снабдевање изворишта Лазе	3.100,00	0	0	0	0	0

3.3. Ризици и предуслови за остварење мера

Ознака мере или активности	Назив мере или активности	Кратак опис ризика/предуслова за спровођење и остварење жељених резултата сваке од мера
1.2.1.8.	**Реконструкција и доградња спомен комплекса Столице**	Реализација условљена добијањем потребних дозвола.
3.4.1.2.	**Пресвлачење кошаркашког терена са тартан подлогом**	Реализација условљена обезбеђивањем средстава од стране ресорног Министарства.
3.4.1.3.	**Пресвлачење рукометног терена на отвореном мултифункционалном подлогом**	Реализација условљена обезбеђивањем средстава од стране ресорног Министарства.
3.4.1.4.	**Реконструкција мини пич терена са вештачком подлогом**	Реализација условљена обезбеђивањем средстава од стране ресорног Министарства.
3.4.2.1.	**Изградња трибине за кошаркашки терен са тартан подлогом**	Реализација условљена обезбеђивањем средстава од стране ресорног Министарства.